Kibarer Property
Jalan Petitenget No.9 Seminyak,
Badung, Bali - Indonesia
+62 361 474 12 12
contact@kibarerproperty.com

VILLA LUXUEUSE DE QUATRE CHAMBRES À VENIR AVEC UN DESIG...

CODE : VL3172

IDR 16,864,391,213

Umalas
Bali

4 Bedrooms
5 Bathrooms

Land 5.43 are
Building 333 sqm

Free Hold
Property

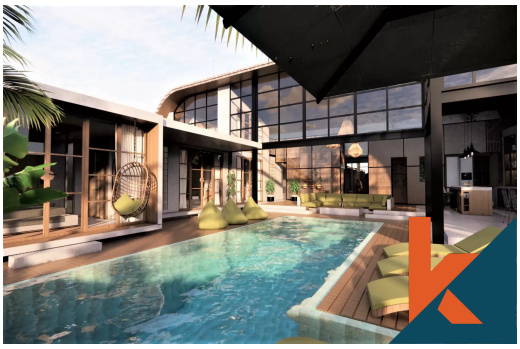

Description

Découvrez un nouveau niveau de vie de luxe avec cette superbe villa en pleine propriété de quatre chambres à Tegal Cupek. Conçue par un entrepreneur renommé avec un portefeuille impressionnant de projets réussis, cette propriété présente un design exceptionnel et un savoir-faire supérieur, éta...Read more

General Informations

Code : **VL3172**
Land Size : **5.43** are
Year Built: **2025**
Location : **Umalas**
Building Size : **333** sqm

Distance To

beach : **12 minutes**
airport : **40 minutes**
market : **5 minutes**

Interested with this listing? Contact us today at:
+62 361 474 12 12 / contact@kibarerproperty.com